Welkenraedt

Bulletin communal

Foire aux noix

Focus boîtes jaunes seniors

Jogging d'Halloween

Administration communale de Welkenraedt - n°2 octobre 2025

Editeur responsable: Jean-Luc NIX, Bourgmestre

SOMMAIRE

SPORTS

- Découvrez le Répertoire des activités sportives de Welkenraedt ! 3
- Le Jogging d'halloween revient avec ses nouveautés ! 3
- Mérites sportifs 2022-2023 : à vous de voter ! 3

ENFANCE

- Madame Aurélie Roorda, future Directrice de la crèche «Les P'tits Mousses» 4
- Monsieur Nicolas Kusnierczyk, nouveau Directeur de l'école communale de Welkenraedt 4
- Portes ouvertes à l'école de Henri-Chapelle 4
- Place aux enfants 10

SOCIAL

- A tout âge, évadez-vous grâce au projet balade détente ! 5
- Reprise des cours de français 5

SENIOR

- Activités proposées par Actif «50+» Welkenraedt 6
- La Royale Œuvre le Temps de Vivre vous invite à sa traditionnelle fête des seniors 6
- Une boîte jaune dans votre frigo peut vous sauver la vie 7

CULTURE

- Théâtre Hétéroclite «Boeing Boeing» 8
- Nouvelle saison du Centre culturel 9

JEUNESSE

- Coup de fraîcheur et nouvel horaire pour le Centre J 10

ENVIRONNEMENT

- Création d'un nouveau jardin collectif 10
- Appel à la solidarité jardinière ! 11
- Les espèces invasives - Le frelon asiatique 11
- Des bords de route propres grâce aux bénévoles ! 12
- Repair café 12
- La gestion coût-vérité des déchets 14

BIEN-ÊTRE ANIMAL

- Coopération entre le refuge d'Eupen et la Commune de Welkenraedt 13
- Comment ne pas perdre de vue son fidèle ami ? 13

FESTIVITÉ

- Foire aux Noix 16

VILLAGE DE NOËL/APPEL AUX EXPOSANTS !

La Commune vous propose la troisième édition du Village de Noël pour les fêtes de fin d'année à Welkenraedt ! La manifestation prendra ses quartiers place des Combattants, du vendredi 8 au dimanche 10 décembre 2023 ! Dans une ambiance féérique, les visiteurs auront l'occasion de déguster des spécialités gourmandes et de rencontrer des créateurs talentueux. Une foule d'animations seront au programme : visite du Père Noël, concerts, contes, etc.

Vous souhaitez tenir un chalet lors de cet événement ? Marquez votre intérêt auprès de Sarah Ernst par mail à communication@4840.be ou 087 89 91 84 pour obtenir le règlement et le talon d'inscription.

Découvrez le Répertoire des activités sportives de Welkenraedt !

Que vous soyez amateur de sport, adepte de loisirs ou simplement en quête de nouvelles expériences enrichissantes, ce répertoire est conçu pour vous aider à découvrir les multiples possibilités sportives offertes par notre commune dynamique. Vous y trouverez une gamme diversifiée d'activités pour tous les âges et tous les niveaux de condition physique.
Comment accéder au Répertoire des Activités Sportives ? C'est simple !
Rendez-vous sur le site web de la Commune de Welkenraedt à l'adresse : *www.welkenraedt.be*.
Sur la page d'accueil, vous verrez un onglet dédié aux activités sportives. Cliquez dessus pour accéder à l'ensemble des informations. Là, vous trouverez une liste détaillée des activités disponibles, y compris les informations sur les lieux, les horaires et les contacts. Nous vous encourageons vivement à explorer ce répertoire et à saisir l'opportunité d'adopter un mode de vie actif, en se connectant avec d'autres passionnés de sport.

Le Répertoire des Activités Sportives de Welkenraedt est le fruit de la collaboration entre les associations locales, le Centre sportif local et la Commune, dans le but de promouvoir la santé, le bien-être et la convivialité au sein de notre belle commune. N'attendez plus ! Consultez le répertoire et trouvez l'activité sportive qui vous correspond.

Le Jogging d'Halloween revient avec ses nouveautés

L'épreuve welkenraedtoise du Challenge la Meuse revient avec quelques nouveautés.

L'ASBL Les Sports, l'association de parents de l'école St Joseph et la Société La Concorde s'associent une nouvelle fois pour organiser le jogging d'Halloween le 31 octobre prochain.
Cette année, il y en aura pour tout le monde, avec une première épreuve destinée aux enfants (2,2 km - 19h) avant la grande course (7,2 km - 20h).
Nous encourageons une nouvelle fois les Welkenraedtois à prendre part à la fête en décorant leur façade sur le thème d'Halloween. Les coureurs déguisés dans le thème seront récompensés à l'arrivée !
Afin d'assurer la sécurité des participants, la circulation sera totalement fermée sur le parcours pendant la durée de l'épreuve. Les habitants concernés recevront un livret d'information dans leur boîte aux lettres.

Mérites sportifs 2022-2023 : à vous de voter !

Qui succédera à la P1 du RFC Welkenraedt pour remporter le titre de mérite sportif 2021-2022 ?
Réponse le 10 novembre prochain !

Comme chaque année, les candidats sont répartis dans cinq catégories : collectif adultes, collectif jeunes, individuel adultes, individuel jeunes, ainsi que le trophée de la reconnaissance sportive.
Les vainqueurs de chaque catégorie sportive concourront alors pour remporter le grand titre de mérite sportif.
Le prix du public sera également désigné via la page Facebook "Les Sports Welkenraedt - Henri-Chapelle".
N'hésitez pas à vous abonner pour toutes les nouveautés et infos sportives.

Madame Aurélie ROORDA, future Directrice de la crèche « Les P'tits Mousses»

La crèche communale « les P'tits Mousses » qui accueille chaque semaine près de 100 bambins est dirigée depuis 14 années par Christiane GERON qui partira prochainement à la retraite.

Madame Christiane GERON

Afin de préparer ce départ, le Pouvoir organisateur de la Commune de Welkenraedt a lancé un appel aux candidatures et organisé des examens en s'entourant d'une commission d'experts. Soulignons que Christiane a été un vrai capitaine durant toutes ces années. Elle a guidé le navire avec beaucoup de talent et réussi le challenge de l'agrandissement de la structure. Car grandir, ce n'est pas qu'y mettre des pierres. Elle a réussi à fédérer tout le navire afin d'accueillir les petits moussaillons dans des conditions pédagogiques optimales. Au terme de la procédure de recrutement, le Collège communal a désigné Aurélie ROORDA. Agée de 31 ans, cette maman de deux petites filles réside à Montzen et est infirmière spécialisée en pédiatrie et néonatalogie. Mme ROORDA a intégré la crèche le 1er octobre dernier. Afin d'assurer au mieux la transition, elle accompagne l'actuelle directrice durant plusieurs mois et suit une formation en « Direction de milieu d'accueil de la petite enfance ».

Madame Aurélie ROORDA

Monsieur Nicolas Kusnierczyk, nouveau Directeur de l'école communale de Welkenraedt

Monsieur Nicolas Kusnierczyk (nouveau directeur de l'école de Welkenraedt)

En mars 2023, Vincent Launoy, l'ancien directeur de l'école communale de Welkenraedt est désigné de manière définitive en qualité de directeur des écoles de Ayeneux-Soumagne. Fin avril, un appel à candidature pour la fonction de directeur de l'Ecole communale mixte de Welkenraedt est dès lors lancé. Evelyne MAGRIN – SIMES avait repris le poste de direction faisant fonction en 2020. Les trois dernières années lui ont montré que son cœur d'enseignante battait davantage que celui de directrice. Le lauréat de la procédure de recrutement est Nicolas KUSNIERCZYK. Agé de 37 ans, fraîchement devenu papa et résidant à Aywaille, il travaille depuis une quinzaine d'années dans l'enseignement. Instituteur de formation, il a eu l'opportunité de vivre des expériences professionnelles variées dans le milieu scolaire.
«Après plusieurs années consacrées à la formation et à l'accompagnement de nombreux acteurs du réseau officiel subventionné, je suis heureux de coordonner ma propre équipe. La pierre angulaire du projet d'école en cours, le bien-être de tous, est également l'une de mes priorités absolues. » déclare le nouveau directeur.

Portes ouvertes à l'école communale de Henri-Chapelle

L'ancienne maison communale de Henri-Chapelle a subi de nombreux aménagements ! Dorénavant les élèves de 5e et 6e primaires peuvent y suivre leurs cours dans 2 nouvelles classes aménagées à l'étage ; la garderie La Chenille y assure l'accueil extra-scolaire après les heures de classe et, le week-end, ce sont les patronnés qui y organisent leurs réunions. Si vous êtes curieux de découvrir le résultat de ces rénovations de vos propres yeux, sachez qu'une journée portes ouvertes y sera organisée le dimanche 12 novembre prochain, de 9h30 à 12h.

À TOUT ÂGE, ÉVADEZ-VOUS GRÂCE AU PROJET BALADE DÉTENTE !

Durant le bel été ensoleillé dernier, 8 jeunes motivés se sont réunis sous la supervision de Stéphane Dohogne, chef du plan de cohésion sociale de la Commune de Welkenraedt. Leur objectif ? Se rendre utile en mettant toutes leurs capacités au profit des citoyens grâce au projet « Eté Solidaire 2023 ». Cette année est placée sous le signe de l'entraide et de la créativité avec comme projets principaux : la mise en peinture de la salle polyvalente du pôle Saint-Léonard, la création de bancs et la réalisation de parcours de promenades principalement destinés aux résidents de la Maison de repos et de soin « Leonardo Da Vinci ».

Comme vous le savez tous, la marche est très bénéfique et il est relativement dommage que tous les citoyens ne puissent pas profiter des superbes paysages de Welkenraedt. Heureusement, notre équipe de choc s'est associée et a trouvé une solution parfaite pour aider tout le monde à profiter du soleil.

Mais comment ont-ils fait cela ?

Commençons par le plus important, l'opinion des principaux intéressés. Notre équipe à commencé par aller discuter avec les personnes âgées de la maison de repos pour connaitre leurs envies de sorties. Il en est ressorti de leur part un souhait évident de renouveau, de changement et d'autonomie. Pour résoudre ce problème, nos héros ont créé 3 promenades de tailles diverses et parfaitement adaptées au public visé parsemées de balises. Ces promenades débutent toutes à la Maison de repos et permettent de découvrir les environs tout en ayant la possibilité de se reposer sur l'un des quelques bancs présents tout au long de l'itinéraire. Comme dans le conte du « Petit Poucet », il suffit de chercher les balises jaunes au sol pour s'y retrouver. Se perdre devient alors impossible et sortir seul redevient une possibilité.

Pour être sûr de l'efficacité du projet, notre groupe de motivés accompagné des résidents est allé tester les parcours de promenades. Ce fut un moment de joie et de convivialité qui a réuni deux générations. Nous gardons déjà de beaux souvenirs d'une après-midi mémorable, mais aussi avant tout des retours très positifs sur les balades qui ont redonné aux résidents le bonheur de la promenade !

Les jeunes de l'opération «Été solidaire 2023»

Reprise des cours de français

Pour les adultes non francophones

- Ouverts à tous
- 9h/semaine (3 jours)
- À l'académie de musique et au CPAS de Welkenraedt
- Inscription obligatoire auprès de Laurie Paggen au 0473/71.01.91

Activités proposées par Actif «50+» Welkenraedt

Activités	Responsables	Lieux	Horaires
BALADES de 5 à 7km 1€/participation 2€/covoiturage **± 4km**	**Collette PICHOT** collettepichot@gmail.com 087 44 61 75 ou 0494 30 88 68 **Henri LAHAYE** lahaye_henriyahoo.fr 087 88 25 79 **Gilbert PORTZENHEIM** gilbert.portzenheim@outlook.com 087 88 15 40	Réunion au parking du Centre culturel Rue Grétry 10, 4840 Welkenraedt	Vendredi : départ : 14h00 retour : ± 16h30 1er vendredi du mois
BOWLING - ± 8€ /séance - inscription 2 jours avant	**Marie-Rose BECKERS** beckers.mr@gmail.com 0471 41 13 86	Bowling 67 Rue Mitoyenne 912C, 4710 Lontzen	1er Mardi : 14h00 - 16h00 3e Jeudi : 14h00 - 16h00
CARTES (Whist et couyon) 2 consommations sur place	**Gilbert PORTZENHEIM** gilbert.portzenheim@outlook.com 087 88 15 40	Café « Le Parc » Place de la Gare 6, 4840 Welkenraedt	Tous les 15 jours le lundi : 13h30 - 16h00
COURS D'ANGLAIS 3€ / séance (suivant le nombre)	**Claudine JOYEUX** claudine.joyeux@skynet.be 0479 72 08 80	Institut Saint-Joseph Rue de l'Église 33, 4840 Welkenraedt	Mercredi : 13h30 -14h30
CYCLO-BALADE prix :1€/participation	**Nicolas LENARTZ** n.lenartz@proximus.be 087 88 23 31 ou 0498 14 80 79	Départ du Centre culturel de Welkenraedt ou départ délocalisé (1/mois)	Mardi : 13h30
EXCURSIONS	sous toute réserve	Départ du Centre culturel de Welkenraedt	Jours et lieux à déterminer (printemps - automne)
SCRABBLE 2 consommations sur place	**Madeleine VAN ROY** dany.demeuse@gmail.com 087 31 02 08	Café « Le Parc » Place de la Gare 6, 4840 Welkenraedt	Tous les 15 jours le lundi : 14h00 - 16h00
STRETCHING 2€ par séance	**Joséphine FATZINGER (Loulou)** louloufatzinger@gmail.com 087 88 12 60	Centre Sportif Chaussée de Liège 26 4841 Henri-Chapelle	Jeudi : 13h30 - 14h30
PILATES 30€ pour 10 séances (pouvant être non consécutives)	**Marijo SCHYNS** marijoschyns@live.be 087 55 52 59 ou 0495 24 12 72	- Centre Sportif Chaussée de Liège 26 4841 Henri-Chapelle - Ecole Communale rue de l'Église 8, 4840 Welkenraedt	Mardi : 13h30 - 14h30 Mardi : 15h30 - 16h30
YOGA 2€ par séance	**Anne-Marie DEMARET** mariedemaret@gmx.fr 0485 51 95 05	Ecole Communale rue de l'Église 8, 4840 Welkenraedt	Lundi : 16h00 - 17h00
ZUMBA GOLD 35€ pour 10 séances (pouvant être non consécutives)	**Marijo SCHYNS** marijoschyns@live.be 087 55 52 59 ou 0495 24 12 72	- Centre sportif rue de l'Église 50 4710 Herbesthal - Centre Sportif de Welkenraedt	Mardi : 10h30 - 11h30 Jeudi : 13h30 - 14h30

La Royale Œuvre le Temps de vivre vous invite à sa fête annuelle des seniors

La Fête se déroulera le dimanche **19 novembre 2023, à 14h, au Centre culturel**. Au programme de cette après-midi récréative : le concert des Cravates bleues suivi du traditionnel goûter avec, bien sûr, la visite de Saint-Nicolas. **Cette invitation s'adresse aux habitants de Welkenraedt âgés de minimum 60 ans** (les conjoint(e)s) n'ayant pas encore atteint 60 ans sont les bienvenu(e)s. **Une participation aux frais de 5€ vous sera demandée à l'entrée.** Afin de vous accueillir dans les meilleures conditions, merci de compléter le bulletin de participation et de le remettre pour le **6 novembre au plus tard** à l'un des membres mentionnés ci-dessous. En cas de désistement, veuillez prévenir Claire Rausch au 0495 29 08 26. Les personnes éprouvant des difficultés à se déplacer peuvent contacter Lucienne Negrin au 0476 94 45 14. Elles seront amenées à la salle et reconduites chez elles après la fête.

Contacts :

Lucienne NEGRIN, rue des Mésanges, 30 – 0476 94 45 14
Huberte RODERBOURG, rue des Wallons, 47 – 087 88 13 43
Claire RAUSCH, rue Saint-Jean, 12A – 0495 29 08 26

BULLETIN DE PARTICIPATION: 19 novembre 2023

NOM.....

PRÉNOM.....

DOMICILE.....

Une boîte jaune dans votre frigo peut vous sauver la vie.

Avec l'appui de la Commune, le Conseil consultatif communal des aînés a le plaisir de concrétiser à Welkenraedt le projet :

« Focus boîtes jaunes seniors ».

De quoi s'agit-il ?

Lors de la disparition ou en cas de malaise d'une personne, la recherche rapide et active d'informations est primordiale, voire même vitale. Si la personne vit seule, la tâche s'avère parfois plus difficile pour rassembler les premiers renseignements nécessaires. Même l'entourage n'est parfois pas en mesure de communiquer l'ensemble des éléments utiles, par méconnaissance ou parce qu'il est submergé par l'émotion de la situation. Suite à ce constat, un questionnaire détaillé a été élaboré. Celui-ci sera conservé dans une boîte hermétique de couleur jaune fluo dans la porte du FRIGO. Ce lieu n'est pas anodin : le frigo est un électroménager que tout le monde détient. Et il est très important qu'il y ait une uniformité au niveau de l'endroit, afin de faciliter le travail des premiers intervenants.

Il s'agit donc de proposer gratuitement aux seniors de notre commune qui l'acceptent – et dans le respect strict du Règlement général sur la protection des données et du secret médical – une petite boîte jaune contenant des documents reprenant toutes les infos qui les concernent : leur identité complète, des renseignements de santé importants, les médicaments prescrits, les allergies, l'identité du médecin traitant, celle de la première personne à appeler en cas de besoin, etc. Cette boîte, signalée par un autocollant sur la porte du frigo et, éventuellement, à l'envers de la porte d'entrée du logement, permet donc aux services de secours, en cas d'urgence, d'avoir immédiatement accès à tous les renseignements utiles.

Et maintenant ?
La distribution des boîtes devrait commencer en octobre 2023.
Il n'est pas trop tard pour vous manifester. Un bulletin d'inscription est inclus dans le présent Bulletin communal. Seront prioritaires celles et ceux qui auront manifesté leur intérêt en rentrant leur bulletin d'inscription auprès de l'administration communale ou en s'adressant à damien.nelis@4840.be – 087 89 91 86.

Vous avez 65 ans et plus ?
et/ou
Vous êtes de santé fragile et vous vivez seul dans votre logement ?
Vous vous inquiétez pour un proche qui est dans cette situation ?
N'hésitez pas à vous inscrire, ou à en parler à vos proches !

Je souhaite obtenir une boîte jaune

BULLETIN D'INSCRIPTION

Nom : ……
Prénom : ……
Adresse : ……..
A envoyer à damien.nelis@4840.be ou à l'Administration communale – Secrétariat - rue de l'Ecole 8.

THÉÂTRE HÉTÉROCLITE - BOEING BOEING

À Henri-Chapelle les 22 et 24 octobre 2023
À Welkenraedt les 27 et 28 octobre 2023

Avant de fêter ses 20 ans en 2024, la troupe du Théâtre Hétéroclite vous attend au mois d'octobre prochain pour sa 19ème pièce. "A non-stop comedy" : BOEING BOEING de Marc Camoletti !

Savez-vous que cette œuvre est la pièce la plus jouée dans le monde ?
En effet, ce vaudeville en 3 actes connaît un énorme succès et comptabilise, à ce jour, plus de 25 000 représentations dans 55 pays. Il est ainsi inscrit au Livre Guinness des records et a également fait l'objet d'une adaptation au cinéma, en 1965, avec Tony Curtis et Jerry Lewis.

La mise en scène sera assurée, comme depuis de nombreuses années maintenant, par Janick Daniels.
Dans un souci de modernité, la troupe se permettra quelques libertés au niveau du texte bien que le sujet, lui, n'ait pas pris une ride ! Car qui n'a pas rêvé, un jour, de se retrouver dans la peau de Bernard, l'un de nos personnages principaux ?
Imaginez plutôt tous les avantages de la polygamie sans aucun de ses inconvénients : Bernard a trouvé la solution. Ses maîtresses-fiancées sont trois hôtesses de l'air, de trois pays et de trois compagnies différentes. Le tout est d'harmoniser les horaires. Cette belle mécanique se déroule sous la houlette bougonne mi-réprobative, mi-admirative de Berthe, la, très bonne, bonne, et devant l'ami d'enfance, Robert, qui rêve de mariage-pépère ! Le grain de sable vient du progrès : un nouveau Boeing, plus grand, plus puissant… et plus rapide. Ce qui devait arriver arriva : les horaires se télescopent… Alors, Messieurs, l'amour fantasmé ne vaut-il pas bien mieux que l'amour vécu ?

Lieux, dates et réservations :

- **Cercle Notre-Dame de Henri-Chapelle**
  Dimanche 22 et mardi 24 octobre à 19h30 (8 euros en prévente - 10 euros sur place)
  Réservations par téléphone au 0477/33.02.64 auprès de Marine Nihant
  Validation par paiement bancaire sur le compte de la troupe THÉÂTRE HÉTÉROCLITE : BE42 7512 0439 0154.
- **Centre Culturel de Welkenraedt**
  Vendredi 27 et samedi 28 octobre à 20h00 (10 euros en prévente - 12 euros sur place)
  Réservations par téléphone auprès de la billetterie du Centre Culturel au 087/89.91.70 ou en ligne sur www.ccwelkenraedt.be

Nicolas Grégoire, Marine Nihant, Jérémy Evrard, Lise Jaegers, Valérie Philippe, Marjorie Charlier.

Coordonnées de la troupe :
THÉÂTRE HÉTÉROCLITE ASBL
0477/33.02.64 - 087/76.34.28
theatreheteroclite@live.fr
https://www.facebook.com/theatrehenrichapelle

UNE NOUVELLE SAISON AUSSI RICHE QUE VARIÉE AU CENTRE CULTUREL DE WELKENRAEDT

CCW
CENTRE CULTUREL DE WELKENRAEDT
RUE GRETRY 10

Humour, théâtre, concerts, spectacles jeune public, semaines thématiques, cinéma, exploration du monde, conférences, ateliers, … Ça bouge sous les pyramides ! Découvrez ici quelques-uns des prochains rendez-vous. Pour la programmation complète, vos réservations et toutes les informations : www.ccwelkenraedt.be.

Spectacles et concerts

Avec le Backstage Live, vivez une expérience singulière. Debout sur la scène, dans un décor brut et atypique, venez profiter de moments uniques en musique ! Le théâtre et l'humour ne seront évidemment pas en reste. Un grand classique qu'on ne présente plus, « Le dîner de cons », sera à (re)découvrir le **dimanche 12 novembre à 16h** ! Notez aussi la date du **vendredi 1er décembre** car Claude François (l'humoriste belge hein…) viendra jouer son tout nouveau spectacle d'humour : « Des Complexes et Vous ».

Jeune public

Avec « Nuisibles », c'est un pur bijou que vous propose le Centre culturel le **mercredi 18 octobre à 15h**… La compagnie Alula vous entraîne dans une fable écologique dans laquelle des (splendides) insectes-marionnettes vous font vibrer à travers leur univers. Entre rires et drames façon « Microcosmos ».

Vous aimez partager des moments musicaux en famille ? Alors ne ratez surtout pas le nouveau spectacle d'André Borbé (qu'on ne présente plus). Avec « Grand ciel », le mercredi **20 décembre à 15h**, il vous emmène dans l'univers poétique d'un drôle de petit oiseau qui ne sait pas voler…

Cinéma

La Toile du mercredi, ciné-club du Centre culturel de Welkenraedt, repart évidemment pour une nouvelle saison qui promet de belles découvertes et de grands moments dédiés au 7ième art. Notez par exemple la date du **25 octobre** avec la diffusion du dernier film de François Ozon, « Mon crime ». Les projections pour les enfants du mercredi après-midi font bien entendu toujours partie du programme.

Exploration du monde

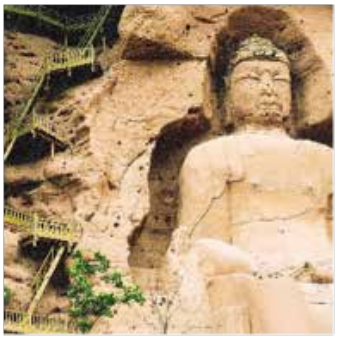

Vous avez toujours soif de découvrir d'autres pays, d'autres cultures ? Bonne nouvelle, Exploration du monde continue avec 5 nouvelles projections-conférences (à chaque fois à 15h et à 20h) au fil de la saison. Pensez à vous abonner, vous bénéficierez d'une séance gratuite ! Et pour rappel, à la séance de 15h, le goûter est offert aux seniors par l'échevinat des affaires sociales.

Atelier

Durant les vacances d'automne (**le mardi 24 octobre**), le Centre culturel proposera un atelier d'initiation au jeu de rôles pour les ados (dès 14 ans) ! Il s'agira d'une entrée en douceur dans cet univers fantastique lors d'une journée animée par deux rôlistes. Ils vous expliqueront les bases : de la présentation de votre avatar à la gestion de la fiche de personnage. Places limitées, n'hésitez pas à réserver en avance.

Semaine du développement durable

Du **16 au 20 octobre**, le Centre Culturel de Welkenraedt propose une semaine dédiée au développement durable. Cette semaine est donc l'occasion de rappeler aux citoyens l'urgence de se mobiliser et de rappeler que le développement durable est un développement qui répond aux défis du présent sans compromettre la capacité des générations futures de répondre à leurs propres besoins. Autour d'une exposition, de deux films (suivis d'échanges avec divers intervenants), d'un spectacle jeune public et d'ateliers pour le public scolaire, la thématique sera abordée de plusieurs façons. Le programme complet est accessible sur le site du Centre culturel : www.ccwelkenraedt.be.

INFOS ET RESERVATIONS :

www.ccwelkenraedt.be
087/89 91 70
info@ccwelkenraedt.be

ENFANCE & JEUNESSE

Place aux enfants

Le samedi 21 octobre prochain, les portes du monde des adultes s'ouvriront aux enfants à l'occasion de l'opération « Place aux Enfants ». Cette activité s'adresse aux Welkenraedtois de 6ème primaire et leur permettra, le temps d'une demi-journée, de partir à la découverte de différents acteurs de notre société.

Quand ? Le samedi 21 octobre, de 8h30 à 13h00.
Où ? A Welkenraedt

Uniquement sur inscription

Renseignements et inscriptions
Maryline GRIGNARD : atl@4840.be – 0484 19 04 05

Coup de fraîcheur et nouvel horaire pour le Centre J

Les locaux du Centre J ont été repeints par une équipe de jeunes.
Venez découvrir le résultat durant les heures d'ouverture récemment modifiées :

- Lundi : 15h30-18h00
- Mardi: fermé
- Mercredi: 12h00-20h00
- Jeudi : 15h30-18h00
- Vendredi: 15h30-22h00
- Week-end: fermé

ENVIRONNEMENT

Création d'un nouveau jardin collectif

Appel à la solidarité jardinière

Les espèces invasives
Le frelon asiatique

Le frelon asiatique (Vespa velutina) est une espèce invasive introduite accidentellement et identifiée pour la première fois chez nous, fin 2016, à Guignies, dans la région de Tournai. Le frelon asiatique a l'aspect d'une grande guêpe très foncée, atteignant 3 cm de long. Un peu plus petit et plus foncé que le frelon européen, et doté d'une bande jaune orangé assez visible, l'animal ne pose pas de véritable problème de santé publique là où il est présent, mais bien pour l'environnement. Il est, en effet, très agressif à l'égard d'autres insectes et peut compromettre le rendement des ruches en s'en prenant aux abeilles domestiques. En revanche, il déguerpit rapidement quand l'homme cherche à s'en débarrasser d'un geste. Les guêpes et les abeilles sont souvent plus agressives que lui. Avec une dose de venin comprise entre 0,16 et 0,19 mg, sa piqûre s'avère moins dangereuse que celle d'une simple abeille, mais elle peut être plus douloureuse du fait de la longueur de son dard. Attention par contre à ne pas s'approcher d'un nid (le plus souvent haut perché dans les arbres), même par accident. L'approche risquerait d'entraîner une attaque collective de la colonie, avec à la clé de nombreuses piqûres et la projection de venin et de liquide acides dans le visage, pouvant nécessiter une hospitalisation urgente. La prudence s'impose pour les personnes qui présenteraient une allergie, auquel cas toute piqûre provoquerait de l'urticaire, des vomissements, des vertiges et des difficultés respiratoires. Contactez votre médecin si vous présentez ces symptômes. En cas de détection de frelon asiatique ou de son nid ou si vous pensez en avoir aperçu un, il est conseillé de prendre une photo de l'insecte, de le localiser et de prendre contact avec le CRA-W (Centre wallon de recherches agronomiques), l'association Cari (Centre apicole de recherche et d'information) ou de remplir le formulaire d'observation disponible sur le portail Biodiversité de la Wallonie.

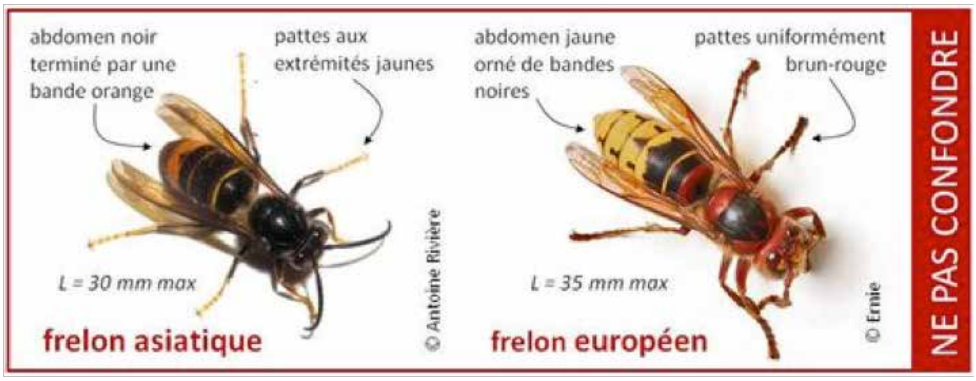

Des bords de route propres grâce aux bénévoles !

Depuis plusieurs années, des bénévoles s'attellent à ramasser les détritus abandonnés sur les 90 km de voirie de notre réseau communal. Le ramassage des déchets de bord de route est effectué manuellement avec pour seul équipement des pinces et sacs poubelles. La variété des déchets est très grande : cartons, plastiques, sachets, canettes, pneus, etc. Si ce travail se combine avec le plaisir de la promenade en plein air, il n'en reste pas moins que cette tâche est parfois ingrate tant au niveau de l'hygiène que de la pénibilité (monter dans les talus, poids et volume de certains détritus). Nous tenons à remercier chacun de ces bénévoles pour les efforts déployés afin d'offrir un environnement agréable aux citoyens de Welkenraedt et Henri-Chapelle et comptons sur le civisme de tous pour que ce travail ne soit pas réduit à néant dans les semaines et mois à venir.

Repair Café

Qui sommes-nous ?
Collectif de **bénévoles**, le RCWelk est composé de **réparateurs** disponibles tous les deux mois pour diagnostiquer des appareils défectueux auxquels, ensemble avec les utilisateurs, ils tentent d'offrir une seconde vie. Le prochain Repair Café se tiendra le 11 novembre 2023, de 13h à 17h au Centre Culturel.

Comment ça marche ?
- **Inscription sur place** entre 13h00 et 16h30
- **Un objet** propre par personne. Merci pour votre compréhension.
- Attribution d'un numéro.

Pendant l'attente,
- « L'Entracte » propose un éventail de boissons et de collations sucrées et salées.
- Les alentours du Centre culturel offrent des espaces de détente.
- Une agréable conversation peut s'engager entre participants.

- Dès qu'un réparateur se libère, il démonte l'appareil et ensemble avec lui, vous analysez son état.
- Parfois, l'achat d'une pièce de rechange est nécessaire. Le dépanneur peut vous indiquer comment procéder. À vous de décider si la dépense en vaut la peine.
- Le matériel est remonté. Réparé ou pas.
- Vous repartez déçu ou avec un grand sourire.

Bienvenue à tous !

Prix laissé à l'appréciation de chacun après réparation ou non.
Infos : 087/64 89 05 - repaircafewelk@hotmail.com

Coopération entre le refuge d'Eupen et la Commune de Welkenraedt

Nous vous rappelons que nous collaborons avec le refuge d'Eupen (Tierheim) pour les services suivants :

TIERHEIM EUPEN

• l'accueil des animaux trouvés (chiens, chats et petits animaux). Dans le cas où aucun propriétaire ne peut être identifié, le refuge les place en adoption après le délai légal de 10 jours. Si l'animal est gravement blessé, il convient de contacter directement un vétérinaire afin de ne pas perdre de temps. En dehors des horaires d'ouverture, veuillez avertir la police (101 ou 112) qui possède un accès permanent (24h / 24) au refuge. Malheureusement, les animaux exotiques, les animaux sauvages et les oiseaux ne sont pas acceptés. Le personnel du refuge vous aidera par contre volontiers à trouver une organisation appropriée.

• le recueil des animaux saisis. Veuillez noter que le refuge n'est pas autorisé à effectuer des saisies. Les plaintes et négligences doivent être signalées directement au SPW via le numéro 1718 ou en cas d'urgence à la police (101 ou 112).

• l'aide au piégeage des chats sauvages/errants, en fournissant un piège aux citoyens (50 € de caution). Les chats sont nourris et soignés avant et après la stérilisation puis sont relâchés. Le refuge travaille dans ce cas avec les vétérinaires désignés par la Commune. Voir aussi les informations sur notre site www.welkenraedt.be, rubrique «Environnement» - «Bien-être animal».

• l'écoute des questions de la population.

Comment contacter le refuge ?
Am Busch, 5B - 4701 EUPEN-KETTENIS • 087/74.24.46 • info@tierheim-eupen.be • www.tierheim-eupen.be.

Comment ne pas perdre de vue son fidèle ami ?

Ne prenez pas le risque de perdre votre chien ou votre chat, rendez vos données de contact consultables ! Conformément au Règlement général sur la Protection des Données (RGPD), les données des responsables des chiens et des chats répertoriées actuellement sur DOG ID et CAT ID ont été anonymisées depuis le 1er mai 2021. Pas de panique, les vétérinaires et refuges auront toujours accès à ces informations. Il est cependant possible de rendre ses données publiques. Elles permettent d'identifier le propriétaire, en cas de fugue, d'accident…

Comment procéder ?

Sur DOG ID
· Etape 1 : vérifier si votre numéro de registre national n'est pas déjà lié au numéro de votre animal
· Etape 2 : associez le numéro de registre national aux données de votre animal
· Etape 3 : rendez vos données visibles et corrigez-les si nécessaire

Sur CAT ID
Donnez votre accord pour afficher vos données de contact. Si vous n'avez pas encore fait la démarche, pas d'inquiétude ! Les vétérinaires et les refuges auront toujours accès à ces informations.

La gestion coût-vérité des déchets

Commune :	WELKENRAEDT	Intercommunale :	Intradel
Nombre d'habitants :	10428		

1. La production de déchets des ménages et leur gestion

	Moyenne en RW kg/hab.an (1)	Moyenne dans votre commune kg/hab.an (2)	Service de collecte	Service de traitement
Ordures ménagères	133,24	76,60	Porte-à-porte	Valorisation énergétique
Organiques	20,88	32,48	Porte-à-porte	Biométhanisation
Déchets verts	57,58	47,60	Recyparcs/Porte-à-porte	Compostage
Encombrants	52,25	43,31	Recyparcs/Porte-à-porte	Valorisation/enfouissement
Inertes	95,32	85,89	Recyparcs	Valorisation/enfouissement
Bois	42,33	26,83	Recyparcs	Valorisation
Papiers/cartons	47,88	43,99	Recyparcs/Porte-à-porte	Recyclage/Valorisation
Verres	33,44	22,04	Recyparcs/Bulles	Recyclage/Valorisation
PMC	20,73	20,04	Recyparcs/Porte-à-porte	Recyclage/Valorisation
Métaux	7,58	6,36	Recyparcs	Recyclage/Valorisation
DEEE	6,51	5,06	Recyparcs	Valorisation/Elimination
Autres (huiles, piles,..)	13,45	8,84	Recyparcs	Valorisation/Elimination
TOTAL	531,20	419,05		

(1) Chiffres 2021

(2) Ou de l'intercommunale si données manquantes

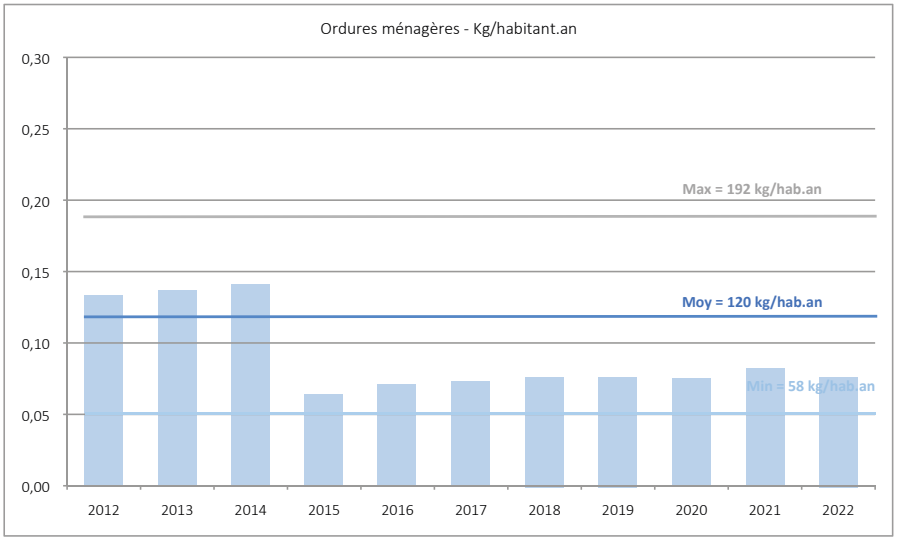

2. Le coût de vos déchets

Schéma des coûts à charge du citoyen (€/hab.an)

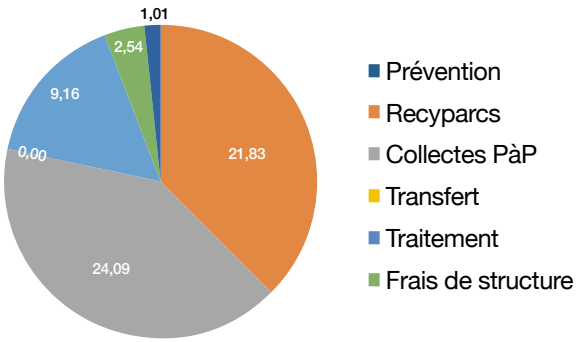

3. Taxes régionales, provinciales et communales appliquées à la gestion des déchets

Région Wallonne	
Enfouissement	122,93 €/tonne
Valorisation énergétique	14,99 €/tonne
Communes	
Enfouissement	3,36 €/tonne
Valorisation énergétique	1,55 €/tonne

4. Le financement de la gestion des déchets

Sources de financement (%)

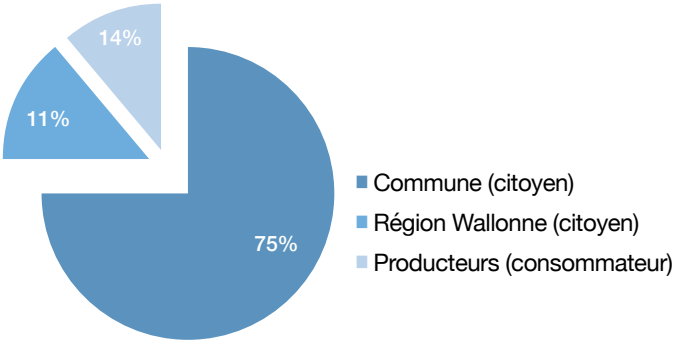

5. Description des services minimums et complémentaires de gestion des déchets ainsi que des taxes et redevances y afférentes

1) Services repris dans la taxe forfaitaire :
- collecte hebdomadaire des déchets résiduels (conteneurs à puce gris) et des déchets organiques (conteneurs à puce verts) à raison de 30 levées par an et par ménage (1 conteneur vidé = 1 levée) et un nombre limité de poids des déchets versés dans chaque conteneur ;
- traitement de ces déchets ;
- fourniture d'un rouleau de sacs PMC par an et par ménage à enlever chez un commerçant local ;
- collecte bimensuelle des PMC ;
- collecte bimensuelle des papiers/cartons ;
- collecte toutes les 8 semaines (paires) des sacs transparents ;
- collecte via les bulles à verre ;
- accès aux parcs à conteneurs ;
- collecte annuelle des sapins de Noël.

2) Services complémentaires:
- 0,70 euro par levée supplémentaire, 0,07 euro par kg de déchets organiques supplémentaire et 0,35 euro par kilo de déchets résiduels supplémentaire ;
- collecte des encombrants à la demande ;
- 30 euros/m³, limité à 4 m³ : semestriellement ;
- ou/et 5 euros/100kg (1ère collecte gratuite avec un maximum de 3m³) via Rcycl : toute l'année ;
- broyage bimestriel (20 euros/15 minutes limité à 1 heure).

6. Comment réduire votre facture déchets ?

Moins de déchets produits, c'est mieux pour l'environnement et autant d'économies pour vous.

Voici quelques conseils de prévention des déchets :
- Evitez le gaspillage des denrées alimentaires en accommodant les restes de repas ou en dressant une liste de courses pour éviter les achats superflus
- Privilégiez les produits durables et évitez les produits jetables (vaisselle, piles, pailles, touillettes, serviettes en papier…)
- Privilégiez les recharges et les produits peu emballés (vrac, découpe,…)
- Pour transporter vos courses, pensez aux sacs réutilisables, aux paniers et caisses pliantes
- Evitez la publicité gratuite et non adressée en apposant l'auto-collant Stop Pub sur votre boîte aux lettres
- Compostez à domicile vos déchets verts et organiques en vous entourant des conseils et informations nécessaires
- Consommez l'eau du robinet, une eau de qualité zéro déchet
- Offrez un cadeau dématérialisé, sans déchet, à la place d'un objet : un atelier cuisine, une place de concert, de cinéma....
- Choisissez la dématérialisation, à savoir remplacer un bien par un service
- N'imprimez que lorsque c'est nécessaire et utilisez les fonctions recto-verso des copieuses et imprimantes
- Pensez à réparer, donner, revendre, échanger un objet plutôt que de le jeter , vous prolongerez ainsi sa durée de vie
- Fabriquez vos produits d'entretien naturels, c'est tout bénéfice pour l'environnement, pour votre santé et pour votre portefeuille.

Actions de prévention et de sensibilisation menées par votre intercommunale en 2022 :

- Animations dans les écoles maternelles, primaires et secondaires
- Actions de sensibilisation dans les plaines de vacances
- Visites des installations (Uvélia, les recyparcs, le Centre d'Enfouissement Technique, SITEL et le centre de compostage de Jeneffe.
- Mise à disposition de brochures de sensibilisation au tri et à la réduction des déchets
- Diffusion de conseils de tri et de réduction et Zéro déchet sur Panache FM, les réseaux sociaux, www.intradel.be et la newsletter d'Intradel
- Mise à disposition sur www.intradel.be d'articles sur le zéro déchet et le tri pour les bulletins communaux
- Collecte des vélos et des jouets dans les recyparcs au profit des CPAS et autres associations sociales
- Distribution toutes-boîtes du calendrier des collectes
- Animation et ateliers Zéro Déchet à destination des citoyens et organisée en collaboration avec les CPAS, bibliothèques et associations culturelles et sociales
- Accompagnement des communes inscrites dans une démarche Zéro Déchet
- Formation des aides ménagères et aides familiales au ménage naturel afin de diminuer l'utilisation des produits dangereux pour l'environnement et la santé.
- Sensibilisation aux langes lavables via un parcours d'information et octroi d'une prime l'achat de langes réutilisables
- Promotion de l'eau du robinet, une eau sans déchet, via la tournée du bar à eau.
- Sensibilisation des citoyens au réemploi et à la réduction des déchets de jardin au Jardin Ressources

Les règlements relatifs «Immondices» et «Egouts» sont disponibles sur www.welkenraedt.be

FOIRE AUX NOIX

268e

HENRI-CHAPELLE

20-21-22 OCT. 2023

Vendredi Soirée années 90's - 2000 dès 21h avec Dj Pascal

Samedi Marché gourmand et fête foraine dès 9h
Concerts: 10h30 Guy Glorian, 12h30 Living Jukebox, 14h30 MSD, 16h30 John L, 18h Dj Freestyle
Soirée des patros

Dimanche Frühschoppen animé par les Cravates bleues à 10h30
Dîner des patros
Pièce de théâtre “Boeing Boeing” à 19h30

Mardi Pièce de théâtre “Boeing Boeing” à 19h30

WELKENRAEDT